

C/ Fray Ceferino González, 4 (Metro La Latina, Lavapiés, Embajadores o Tirso de Molina)
Tlf: 91 154 10 12 - Correo electrónico: centrohispanocentroamericano@madrid.org

HORARIO

De lunes a viernes - 11,00 a 14,30 y de 15,00 a 20,00h.
Sábados de 11 a 14 horas y de 15 a 20,00 h.
Domingos, actividades en el exterior

CULTURAL

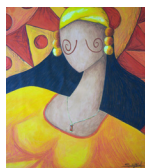

Exposición de pintura
"Mujeres Wayuu"
de Jorge Suárez Finol
hasta el 5 de diciembre

Un hecho, tres miradas

Exposición de fotografías:
reflexión en torno a la incidencia de
la migración en la calidad de vida de la
mujer y la de su familia

desde el 20 de diciembre



ARTÍSTICO

Desarrolla tu creatividad aprendiendo a dibujar
1643. Jueves de 11:30 a 13:30h. del 13/12 al 31/01/2013.

manualidades

Taller "Crea tus propios regalos"
1675. Sábados 1 y 15 de 17:30 a 19:30h.

Taller de adornos navideños
1644. Miércoles día 5 de 18 a 19:30h.

Taller de pulseras con hilo y anillas
1650. Viernes día 21 de 18 a 19:30h.

OTROS

Manipulación de alimentos (cerrado)
1645. Días 10, 11, 13 y 14 de diciembre de 11:15 a 14:15h.

Re-embobinado de motores eléctricos
1647. Días 17, 18 y 19 de diciembre de 18:30 a 19:30h.

Taller de protocolo "Cómo poner una mesa"
1649. Lunes 17 de diciembre de 16 a 18 horas



5 de diciembre
Día Internacional del Voluntariado
18 de diciembre
Día Internacional del Migrante

Fiesta de Navidad y homenaje a los voluntarios

- jueves 13 a las 17 horas -
con actuaciones musicales y entrega de diplomas

FAMILIA

Informática para padres de Escuela Integradora
1569. Martes y jueves de 17:15 a 19:15h.
del 25/10 al 13/12/2012

ESCUELA INTEGRADORA

De lunes a viernes de 17:15 a 19:15h. del 20/10 al 13/12/2012

ACTIVIDADES PARA JÓVENES

a partir de 13 años
Red juvenil de artistas en España

Talleres de guitarra

1668. Martes (cerrado) de 15:30 a 16:45h.
1669. Martes (cerrado) de 16:45 a 18h.
1670. Martes de 18 a 19:15h. del 4 al 18 de diciembre
1680. (cerrado) Lunes 10, jueves 20 y viernes 28 de 16:30 a 18h.

Taller de Bajo eléctrico

1678. Miércoles de 17 a 18h. del 5 al 19 de diciembre

Taller de batería

1679. Miércoles de 18:15 a 19:15h. del 5 al 19 de diciembre

ÁREA JURÍDICA

Orientación jurídica Extranjería

1639. Miércoles días 5, 12 y 19 a las 16h.
Se atenderán 6 personas (turnos desde las 15h.) por orden de llegada.

ÁREA LABORAL

Orientación laboral. Se atiende a 4 personas.

1646. Miércoles de 12 a 14h. Jueves de 15 a 16:30h. del 5 al 20 de diciembre

Asesoría individual para el logro de objetivos personales.

1651. Inscripción en Acogida. Info: directamente con la psicóloga Mercedes Valladares.

MÓDULOS "CONOCE TUS LEYES"

No olvide ANTES de cada sesión: 1º registrarse en el libro de entrada y 2º DESPUÉS, al finalizar, recoger el diploma de asistencia

Derechos y Deberes: Marco constitucional	1664. Sábado 15 de 18 a 19:30h.	Normativa Extranjería	1666. Sábado 15 de 16 a 18h.
Herramientas para Integración	1665. Sábado 15 de 11:15 a 13:15h.	Herramientas Acceso al empleo	1667. Sábado 15 de 13:15 a 14:30h.

INFORMÁTICA

Informática Inicial	1659. Martes y jueves de 11:15 a 12:15h. del 4 al 20 de diciembre
	1661. Lunes de 17 a 19h. (cerrado) días 3, 10 y 17 de diciembre
Word Básico (cerrado)	1662. Viernes de 16 a 17:30h. días 14 y 21 de diciembre y del 11 al 25/01/2013
Excel Básico (cerrado)	1660. Lunes y miércoles de 11:30 a 13:30h. del 3 al 19 de diciembre
Iniciación a las Redes Sociales	1663. Viernes de 11:15 a 12:10h. días 7 y 14 de diciembre

CONOCE MADRID

Información más detallada en Acogida no somos una agencia de viajes; requisito imprescindible: venir con ánimo de integrarse y participar solidariamente con los demás compañeros de viaje.

Museo Nacional de Ciencias Naturales	1671. Domingo 2 a las 11h. entrada del museo C/ José Gutiérrez Abascal - Metro Gregorio Marañón Bus 7 y 10.
Museo y Casa de la Moneda y Timbre	1673. Domingo 9 a las 11h. en C/ Doctor Esquerdo, 36 - Metro O'Donnell (Línea 6) - Goya (Líneas 2, 4).
Recorrido navideño por el centro de Madrid	1674. Domingo 16 a las 17:00h. en la fuente que hay a la salida del metro Plaza de España.
Jornada Gastronómica Navideña	1672. Domingo 23 a las 13:00h. en la entrada Cepi Hisp-Colombiano (Ronda de Segovia, 34). Metro Puerta de Toledo.

Punto de información JUVENIL
Solicita cita previa personalmente o por teléfono

ENCUENTRO

AAHN Asociación de Amistad Hispano-Nicaragüense	Encuentro y promoción entre nicaragüenses, los segundos y cuartos martes de mes.
----------------------------------------------------	----------------------------------------------------------------------------------

ESTIMADOS USUARIOS:

Con el fin de brindarles un mejor servicio, desde el Centro Hispano Centroamericano queremos darles la bienvenida y hacerles las siguientes recomendaciones:

- Por favor, **LEAN DETENIDAMENTE** la programación que se les entrega, ya que contiene: actividades, días, horas y fechas de inicio y de término. Cualquier cambio se les avisará oportunamente.
- Las inscripciones para cursos y actividades que desarrolla el Centro **SIEMPRE son desde el día 25 de cada mes**, NO ANTES; telefónicamente o vía correo electrónico NO SE HACEN INSCRIPCIONES.
- Si se inscriben a una actividad y por cualquier motivo (personal, laboral, etc.) no pueden asistir, rogamos **nos lo comuniquen con anticipación**, personalmente o por teléfono indicando su voluntad de darse de baja en la actividad y así poder dar esa plaza a otra persona.

Ante lo reiterado de la situación informamos de que: **"QUIEN NO AVISE DE ESAS CIRCUNSTANCIAS NO PODRÁ ASISTIR A ESE CURSO Y TAMPOCO PODRÁ INSCRIBIRSE A OTROS, SIENDO SANCIONADO DURANTE DOS MESES, A CONTAR DESDE LA NUEVA SOLICITUD DE INSCRIPCIÓN"**.

NADIE puede entrar a una actividad o curso sin estar **DEBIDAMENTE INSCRITO Y AUTORIZADO POR EL PERSONAL DEL CENTRO (Y NO LOS PROFESORES) EN EL MISMO.**

IDIOMAS

CURSOS DE ESPAÑOL	
Inicial I (con prueba nivel)	1653. Lunes de 17 a 18:30h. días 3, 10 y 17 de diciembre
Intermedio I (con prueba nivel)	1676. Martes de 17 a 19h. del 4 al 18 de diciembre
Nivel A1 con prueba final (cerrado)	1677. Sábados de 17:30 a 19h. días 1, 22 de diciembre
CURSOS DE INGLÉS	
Inicial (cerrado)	1655. Sábados de 11:15 a 12:15h. del 1 al 29 de diciembre
Inicial (cerrado)	1654. Lunes y viernes de 13 a 14h. del 3 al 28 de diciembre
Inicial (cerrado)	1596. Miércoles de 11:15 a 13:15h. del 7/11 al 19/12/2012
Inicial II (con prueba nivel)	1592. Sábados de 17 a 19h. del 3/11 al 29/12/2012
Inicial II (con prueba de nivel)	1599. Lunes de 11:15 a 13:15h. del 5/11 al 10/12/2012
Inicial IV (con prueba de nivel)	1601. Sábados de 12:30 a 13:45h. del 3/11 al 22/12/2012
Taller para averiguar qué nivel tenemos	1656. Miércoles de 17 a 19:30h. el 12 y 19 de diciembre
Conversation: English over tea (prueba: redacción)	1603. Miércoles de 12 a 13:30h. del 7/11 al 19/12/2012
CURSO DE FRANCÉS	
Inicial	1658. Martes de 11:15 a 12:30h. del 4 al 18 de diciembre
CURSO DE ALEMÁN	
Inicial III (con prueba de nivel)	1628. Martes y jueves de 15 a 16:30h. del 6/11 al 13/12/2012
CURSO DE CHINO (se admite con otro idioma)	
Inicial I (con prueba de nivel o 1629)	1657. Martes y jueves de 11:15 a 12:30h. del 4 al 18 de diciembre y del 15 al 31 de enero

VOLUNTARIADO

Si quieres ser voluntario/a dínoslo, nosotros te diremos cómo

- Si por fuerza mayor, sabe que no podrá asistir a una sesión concreta (dentro del conjunto o número de clases del curso) **debe avisar antes**; el no asistir a la **primera clase** de un curso puede suponer el que **se cubra su plaza**, no obstante, en este caso es necesario solicitar además la baja del mismo, para evitar futuras sanciones.
- Los cursos y talleres tienen características y requisitos propios, de forma que **LAS FALTAS, AUNQUE HAYAN SIDO AVISADAS, SI EXCEDEN DE UN 15% DEL TOTAL DE SESIONES, pueden motivar**, por un lado la exclusión de los mismos y por otro, **las sanciones previstas si además no se ha dado de baja oficialmente.**
- Solamente se podrá inscribir a un curso de cada materia (los bloques de materias son, por ejemplo: informática, idiomas, etc.) Los alumnos anteriormente asistentes a más de un idioma, tendrán que optar por elegir uno sólo; de esta forma, sólo se puede realizar una prueba para un curso de idiomas. Mientras esté apuntado/a en una materia, no está permitido inscribirse en **otro curso** que trate de la misma materia; tampoco puede estar cursando simultáneamente dos o más cursos de una misma materia, aunque sean de niveles distintos.
- Por todo ello, el recibir estas normas e inscribirse en cualquier actividad, ambas partes, Ud. como usuario y el Centro, aceptan las mismas. **ATIENDAN Y RESPETEN EN TODO MOMENTO LAS NORMAS E INDICACIONES DEL PERSONAL**, guardando las buenas maneras y conducta dentro del Centro pues nuestra intención es tratarles con el merecido respeto e igualmente lo esperamos de ustedes en cualquier ocasión y en todas las actividades.